

# 加工・修理お申込みガイド

加工・修理のお申込みは店頭受付またはご郵送にて承ります。

## ■店頭ご来店のお客様

営業時間内にお持込み下さい。(AM:10:00-PM9:00)

修理内容、お見積り金額、お預かり期間をお知らせ致します。

※修理内容によっては後日、お見積り金額をお伝えする場合がございます。

※シューズは全てお預かりとなりますのでご了承下さい。即日の修理は行っておりません。

(加工内容により通常1週間～1ヶ月程度)

舞台前などお急ぎの場合は出来る限り対応させて頂きます。修理・加工完了後ご連絡致します。

郵送でのお渡しも承ります。(送料別途)

## ■郵送をご利用のお客様

修理・加工ご依頼表に必要事項をご記入の上、ご郵送されるシューズに添えてお送り下さい。

※片足の場合も必ず両足をお送り下さい。

※送料は往復お客様のご負担とさせて頂きます。

当店到着後、修理内容とお見積り金額・加工期間をお知らせ致します。修理・加工の有無をお知らせ下さい。

※加工内容により通常1週間～1ヶ月程度頂いております。舞台前などお急ぎの場合は出来る限り対応させて頂きます。修理・加工完了後ご郵送致します。

## ■お支払い方法

お支払いは先払いとさせて頂きます。(店頭受けお見積り時、郵送代引き以外)

・店頭受け(現金・クレジットカード・デビットカード)

・郵送《クレジットカード・銀行振込(振込手数料別途)・代引き(代引手数料324円)》

※クレジットカード決済は三菱UFJニコス(株)のカード決済システムを利用しております。

メールアドレスを必ずご記入下さい。(各種クレジットカードがご利用頂けます。)

## 送付先

〒164-0003 東京都中野区東中野 4-4-5 東中野 Apt.2F  
BASEMENT 宛て TEL:03-3367-8022

★必要事項の記入(お名前・連絡先・修理箇所・お支払方法等)

★シューズ発送 ※配送会社は問いません。お客様で送料をご負担下さい。

□到着後、お見積り金額・加工期間をお知らせ致します。

★修理の有無をご連絡下さい。

ご連絡確認の上で修理を進行致します。必ずご連絡頂きますようお願い致します。

ご希望に添えない場合は、この時点でシューズをご返送致します。ご返送分の送料のみご負担下さい。

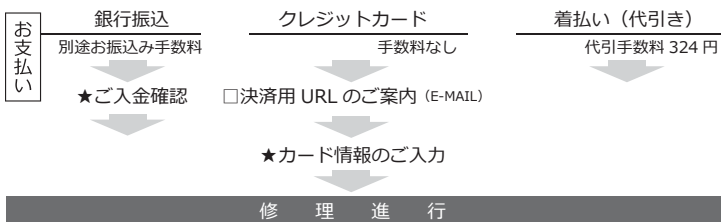

□加工・修理完了後、発送させて頂きます。

配送地域	送料
北海道	¥1,188
青森・岩手・秋田・宮城・山形・福島	¥756
茨城・群馬・栃木・埼玉・千葉・東京・神奈川・山梨	¥756
新潟・長野・富山・石川・福井・静岡・愛知・三重・岐阜	¥756
滋賀・京都・大阪・兵庫・奈良・和歌山	¥864
岡山・広島・山口・鳥取・島根・徳島・香川・愛媛・高知	¥972
福岡・佐賀・長崎・熊本・大分・宮崎・鹿児島	¥1,188
沖縄	¥1,296

●送料は加工・修理完了時の金額です。ご依頼時の送料は別途お客様のご負担となります。

お名前	フリガナ
ご住所(〒 - )	
お電話番号	連絡先お電話番号
メールアドレス	
お支払方法	<input type="checkbox"/> クレジットカード ※ <input type="checkbox"/> 銀行振込 <input type="checkbox"/> 代引き(着払い)

メーカー・ブランド	色	サイズ
-----------	---	-----

## ●修理内容

※修理箇所に印をつけてご使用ください。

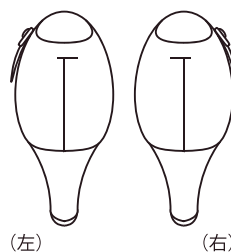
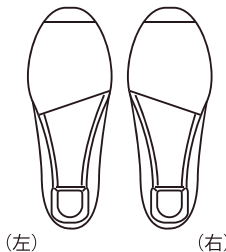
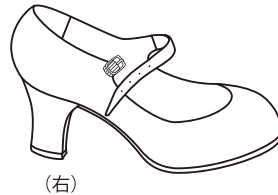

●片足の修理も左右セットでお送りください。